

# DELTANATUUR IN BEELD

PROGRAMMA DELTANATUUR > START IN 2000 MET DE AANLEG VAN GEBIEDEN VOOR NATUUR, RECREATIE EN WATERVEILIGHEID IN ÉÉN > 1800 HECTARE > 22 NATUURGEBIEDEN > CENTRALE ONDERZOEKSVRAAG: WAT ZIJN DE SOCIALECONOMISCHE EFFECTEN VAN DELTANATUUR?



de bezoekers geven hun bezoek gemiddeld een rapportcijfer van

8,1

bestedingen in de drie gebieden bedragen circa € 740.000 per jaar

## TOP 5 ACTIVITEITEN



### TIENGEMETEN

**FEITEN**  
opgeleverd: 2007  
700 ha | 30.000 bezoekers  
stijgend aantal!

**TYPE BEZOEKER**  
stedelingen  
grote groepen  
gezinnen  
uit heel NL

**REDEN BEZOEK**  
vakantie  
dagje uit  
toeristische attracties  
"Ik was voor het eerst in Tiengemeten. Ik vond het er prachtig!"  
speeltuin | museum | wandelen | gezelligheid

**BESTEDING**  
€ 22,35 [landelijk: € 13,-]

**WAARDERING**  
8,2  
+ uitzichtpunten  
informatiecentrum  
"De natuurontwikkeling is heel dynamisch."  
"De fietsverhuur is super!"

### OEVERLANDEN

**FEITEN**  
opgeleverd: 2006  
300 ha | 14.000 bezoekers

**TYPE BEZOEKER**  
hondenbezitters  
vanuit de directe regio  
individueel  
jongeren  
stijlvol

**REDEN BEZOEK**  
"Voor de natuur en de oase aan rust komen we woorden te kort."  
fietsen | rust  
korte wandeling  
bevers spotten | er even tussenuit

**BESTEDING**  
€ 4,78  
Kinderfeestje: "ik wil de kinderen laten zien dat ze de natuur kunnen waarderen en dat je niet veel nodig hebt om het leuk te hebben. Liever dit dan de Efteling!"

**WAARDERING**  
8,1  
+ informatiepanelen  
uitzichtpunten  
route paden  
"Mijn vrouw en ik hebben hier 'paal gekampeerd'. Plezierig plekje. Leuke ervaring!"

### SOPHIAPOLDER

**FEITEN**  
opgeleverd: 2012  
77 ha | 1.980 bezoekers  
stijgend aantal!

**TYPE BEZOEKER**  
vogelaars  
kinderen, schoolklassen  
oudere mensen

**REDEN BEZOEK**  
"stilte"  
"eb & vloed"  
rust  
flora en fauna observeren

**BESTEDING**  
€ 1,69  
"De Sophiapolder heeft meerdere gezichten, het is interessant om het gebied bij verschillende waterstanden te bezoeken."

**WAARDERING**  
7,9  
+ huidige situatie  
routepad  
"Laat de natuur z'n gang gaan en dan komt alles in orde."

# NIEUWE NATUUR: MEERWAARDE VOOR DE REGIO

Het project Deltanatuur van de provincie Zuid-Holland biedt ruimte voor water, voor de natuur en voor de mens. Van de Biesbosch tot aan het Haringvliet is hard gewerkt aan het herstel van getijdennatuur. Een type natuur dat door de komst van de Deltawerken verloren is gegaan. Met de aanleg van Deltanatuurgebieden is een schat aan planten en dieren teruggekeerd (PLANET). Tegelijkertijd blijken de drie onderzochte gebieden ook een belangrijke sociale betekenis te hebben: de gebieden ontvangen veel bezoekers die hun bezoek hoog waarderen (PEOPLE).

Uit het onderzoek blijkt daarnaast dat de natuur ook een economische betekenis heeft. Dit, ondanks het feit dat de economische betekenis in het project Deltanatuur nooit vooraan heeft gestaan. De bezoekers geven namelijk in en nabij die gebieden geld uit wat een basis vormt voor recreatief ondernemerschap (PROFIT). De verbinding tussen de PEOPLE-, PLANET- en PROFIT-pijler is echter beperkt en kan worden versterkt. Hiervoor zijn diverse kansen benoemd.

Bij het versterken van de sociale en economische betekenis van bestaande maar ook nieuwe natuurgebieden, is aandacht voor de samenhang tussen de PEOPLE-, PLANET- en PROFIT-pijler van belang. Door te sturen op het verzilveren van kansen, zonder daarbij concessies te doen aan de natuur, kan de balans tussen mens, natuur en economie verder worden versterkt waarmee de regio als geheel profiteert. Natuurontwikkeling wordt zo in feite een onderdeel van duurzame gebiedsontwikkeling.

## KANSEN VOOR DE REGIO

- + Zorgdragen voor balans tussen natuurwaarden en toename van bezoekers
- + Vergroten draagvlak en waardering voor natuur

“Een verrijking van het polderland”  
[bezoeker uit de regio]



## KANSEN VOOR DE REGIO

- + Bevorderen samenwerking ondernemers (1+1=3)
- + Bevorderen herhaalbezoek

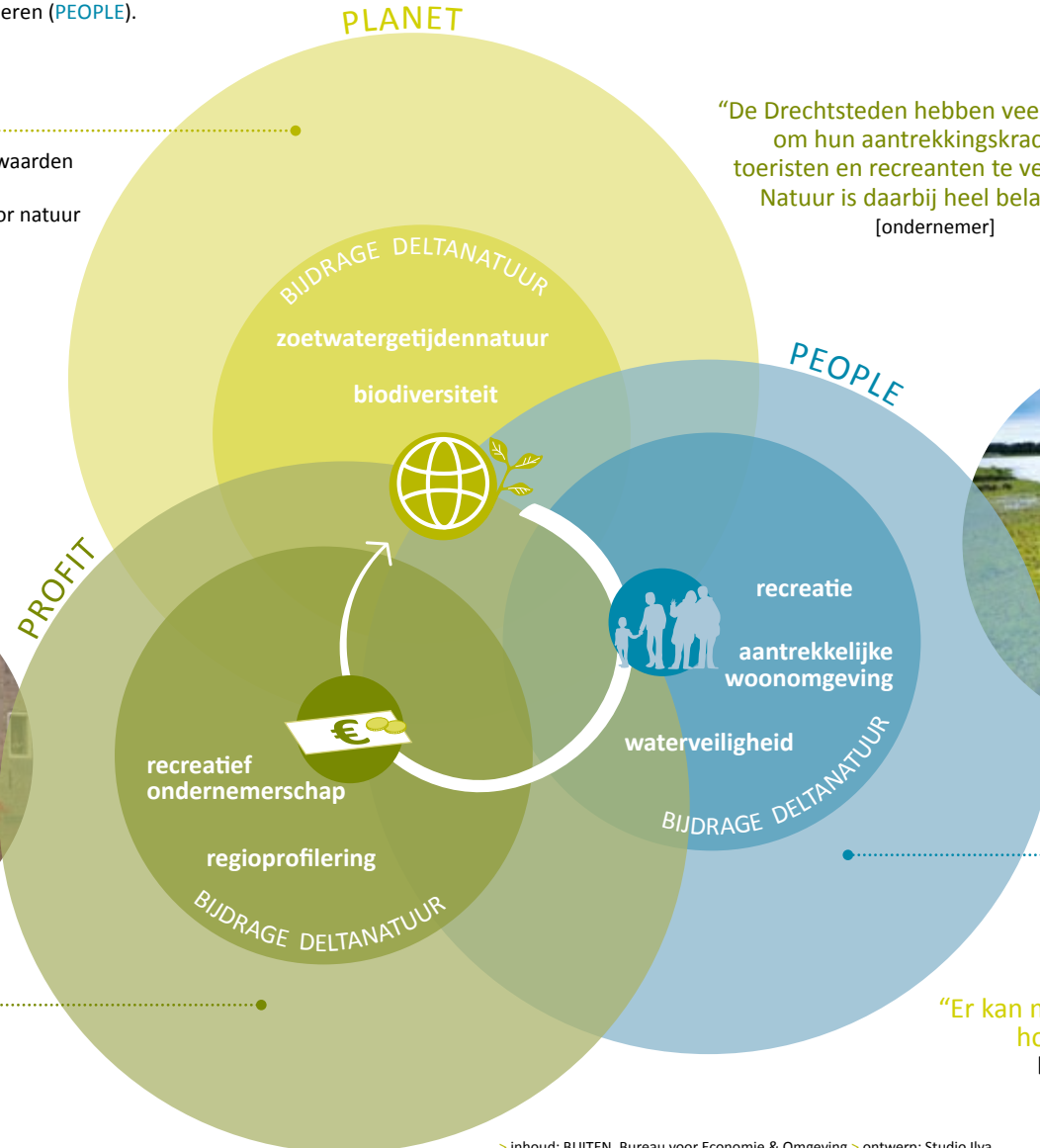

“De Drechtsteden hebben veel potentie om hun aantrekkingskracht op toeristen en recreanten te versterken. Natuur is daarbij heel belangrijk”  
[ondernemer]



## KANSEN VOOR DE REGIO

- + Versterken relatie Deltanatuur en stedelijk gebied (fysiek & mentaal)
- + Vergroten van betrokkenheid van omwonenden

“Er kan mij niet genoeg natuur zijn, hoe meer hoe beter!”  
[ondernemer in de regio]