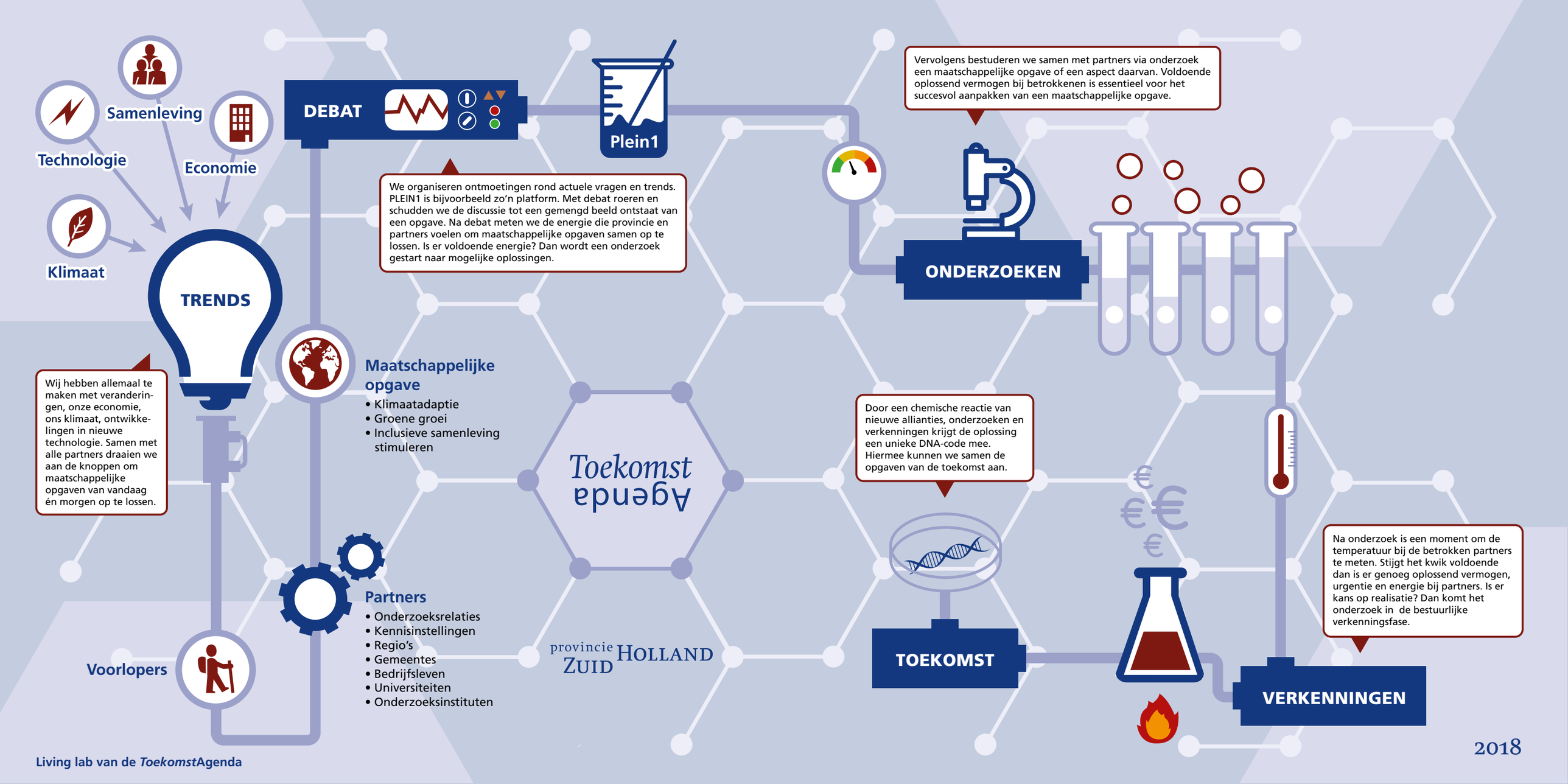
Technologie
Samenleving
Economie
Klimaat
TRENDS
Wij hebben allemaal te maken met veranderingen, onze economie, ons klimaat, ontwikkelingen in nieuwe technologie. Samen met alle partners draaien we aan de knoppen om maatschappelijke opgaven van vandaag én morgen op te lossen.
DEBAT
Plein1
We organiseren ontmoetingen rond actuele vragen en trends. PLEIN1 is bijvoorbeeld zo'n platform. Met debat roeren en schudden we de discussie tot een gemengd beeld ontstaat van een opgave. Na debat meten we de energie die provincie en partners voelen om maatschappelijke opgaven samen op te lossen. Is er voldoende energie? Dan wordt een onderzoek gestart naar mogelijke oplossingen.
Vervolgens bestuderen we samen met partners via onderzoek een maatschappelijke opgave of een aspect daarvan. Voldoende oplossend vermogen bij betrokkenen is essentieel voor het succesvol aanpakken van een maatschappelijke opgave.
ONDERZOEKEN
Maatschappelijke opgave
• Klimaatadaptie
• Groene groei
• Inclusieve samenleving stimuleren
Toekomst Agenda
Door een chemische reactie van nieuwe allianties, onderzoeken en verkenningen krijgt de oplossing een unieke DNA-code mee. Hiermee kunnen we samen de opgaven van de toekomst aan.
Partners
• Onderzoeksrelaties
• Kennisinstellingen
• Regio's
• Gemeentes
• Bedrijfsleven
• Universiteiten
• Onderzoeksinstituten
provincie ZUID HOLLAND
TOEKOMST
VERKENNINGEN
Na onderzoek is een moment om de temperatuur bij de betrokken partners te meten. Stijgt het kwik voldoende dan is er genoeg oplossend vermogen, urgentie en energie bij partners. Is er kans op realisatie? Dan komt het onderzoek in de bestuurlijke verkenningsfase.
Voorlopers
Living lab van de *Toekomst*Agenda
2018