ZON OP UW DAK?

Bekijk uw mogelijkheden en doorloop hier de stappen!

Omgevingsdienst Zuid-Holland Zuid

OVER MORGEN

Is uw bedrijfsdak uw eigendom?

Ja

Nee
(Klik hier voor meer mogelijkheden!)

Biedt uw dak een haalbare business case? Doe een 1ste dakscan om het zonne-energiepotentieel te bepalen! **Klik hier!**

Nee
(Klik hier en hier voor meer mogelijkheden!)

Ja

Ja

Is mijn dak technisch geschikt? Een technische keuring van het dak kan nodig zijn, bijv. wanneer het een lichte constructie betreft of er al veel belasting op het dak is geplaatst.

GEFELICITEERD!
Uw dak biedt veel potentieel voor een zonne-energiesysteem. Er zijn verschillende mogelijkheden voor de realisatie van een zonne-energie systeem op uw bedrijfsdak. Mét en zónder eigen middelen! Ook zijn er verschillnde subsidies die u behulpzaam kunnen zijn.

Extra rendement én een groene uitstraling voor uw bedrijf? En bijdragen aan de verduurzaming van uw regio? Dat kan met zonne-energie op uw bedrijfsdak! **Klik hier** voor meer tips en subsidies.

Nee
(Klik hier voor meer mogelijkheden!)

Ik ga het zelf regelen

Ik ga het uitbesteden
(Klik hier voor meer mogelijkheden!)

SDE++ subsidie voor grootverbruikers

Salderen voor kleinverbruikers
(aansluiting max 3x80A)

Fiscale voordelen voor rechtspersonen

Is uw investerings-horizon voor het pand >15 jaar?

Ja

Nee
(Klik hier voor meer mogelijkheden!)

Ja

DAKVERHUUR

Er zijn bedrijven die op commerciële basis zonne-energie produceren en die op zoek zijn naar locaties om zonnepanelen te plaatsen. Als uw dak interessant is voor zo'n bedrijf, kunt u uw dak onder voorwaarden beschikbaar stellen om zonne-energie te produceren. Via internet kunt u dergelijke bedrijven vinden en benaderen. Dakverhuur wordt makkelijker rendabel bij een groter pv systeem. Kijk daarom ook naar mogelijkheden om meerdere bij elkaar gelegen (dak)oppervlakten te combineren tot één groter pv systeem. De Nederlandse Vereniging van Banken heeft een model-opstalrecht met toelichting opgesteld. Hierin staan de afspraken tussen de eigenaar van het gebouw en de eigenaar van de zonnepanelen.

ENERGIECOÖPERATIES

Dit is een bijzondere situatie van het verhuren van uw dak: u verhuurt uw dak aan een energiecoöperatie, bestaande uit leden uit de buurt (waaronder wellicht u zelf). Deelname aan een energiecoöperatie levert voor kleinverbruikers. die binnen een bepaalde afstand van de opweklocatie gevestigd zijn (binnen de 'postcoderoos' van de nieuwe SCE regeling), een verhoogd subsidietarief op. U kunt als ondernemer (onder voorwaarden) ook aan de coöperatie deelnemen. De coöperatie brengt de zonnepanelen aan en beheert ze en deelt de opbrengst. Er is veel ervaring met het opzetten en exploiteren van dergelijk coöperaties. Er zijn organisaties (commercieel en ideëel) die daarbij ondersteunen. Voor meer informatie **klik hier** (postcoderoosregeling) en **klik hier** (hier opgewekt) en **klik hier** (RVO)

Home

Er zijn ook andere mogelijkheden om te verduurzamen.

Home

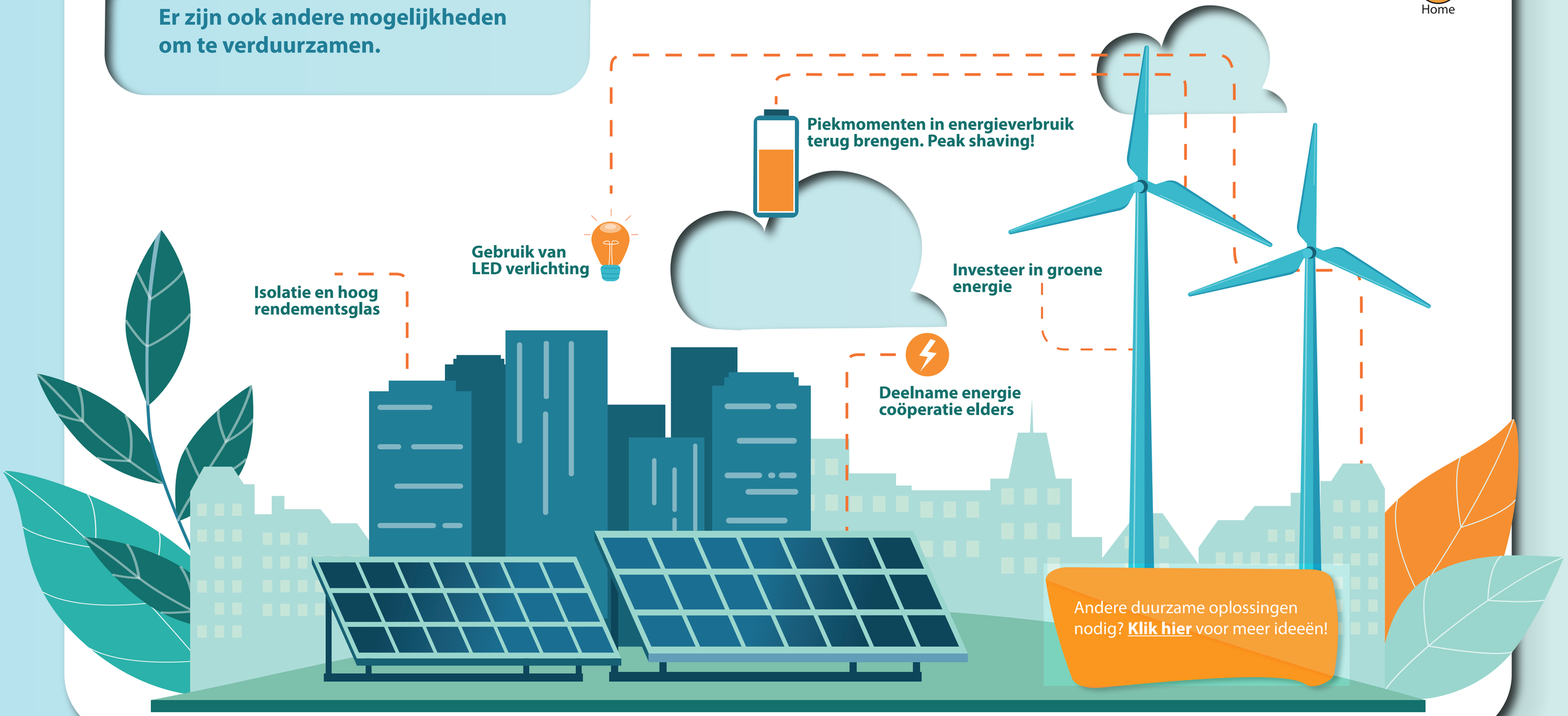

Andere duurzame oplossingen nodig? **Klik hier** voor meer ideeën!

BELEMMERINGEN BATTLE

Zonnepanelen op uw dak is niet altijd even eenvoudig. U kunt als ondernemer tegen zaken aanlopen, waardoor het installeren van zonnepanelen in eerste instantie geen goede optie lijkt. Hier gaan wij in op voorkomende belemmeringen en oplossingsrichtingen.

HET KAN ECHT NIET OP MIJN DAK.

Er zijn ook andere mogelijkheden om toch een zonnestroom voor uw bedrijf te realiseren. Denk aan een andere plek; een carport met zonnepanelen op uw parkeerplaats bijv. Of wordt lid van een energiecoöperatie en participeer in duurzame energieprojecten in de buurt of elders.

MIJN DAK IS NIET STERK GENOEG.

Er zijn bijvoorbeeld ook lichtgewicht zonnepanelen. De Provincie Zuid-Holland stelt bovendien een subsidie beschikbaar voor het aanpakken van het dak om het geschikt te maken voor zonne-energie! **Klik hier.**

WIE KAN DIT VOOR MIJ INSTALLEREN?

Bij de keuze van een leverancier cq installateur spelen verschillende factoren een rol. Kent u een tevreden zonne-emergiesysteem bezitter, dan is dat een goed aanknopingspunt. Let verder bij de leverancier op keurmerken! Een keurmerk is geen garantie, maar biedt wel de zekerheid dat de installateur weet wat hij doet. Kijk op: **Zonnekeur** of **InstallQ** of **KIWA.** Verder kan een lokaal of regionaal aanwezige installateur handig zijn voor eventuele nazorg, service of vervolgopdrachten, omdat deze dichter bij u in de buurt zit. De branchevereniging Holland Solar heeft tevens een uitgebreid ledenbestand op haar website: **HollandSolar** Ook in uw regio is er veel ondersteuning voor uw projectidee. Kijk daarom zeker even bij het **Regionaal Energieloket!** Kwaliteit wordt betaald, dus selecteer vooral niet alleen op prijs! U investeert voor langere tijd, dus kwaliteit is doorslaggevend.

HOE FINANCIER IK DIT?

Er zijn diverse subsidies om uw financiële plaatje rond te krijgen **Klik hier**. Ook hebben de meeste banken al ervaring met de financiering van zonne-energieprojecten.

IK BEN NIET DE EIGENAAR.

Benader uw verhuurder! Mogelijk kunt u in samenwerking toch een zonne-energiesysteem op uw dak realiseren! Lukt dit niet, **klik dan hier** voor meer opties om te verduurzamen!"

IK KAN NU NIET ZELF INVESTEREN.

U kunt nu zelf niet investeren maar beschikt wel over een bruikbaar dak? Biedt uw dak aan aan een energiecoöperatie op het bedrijventerrein of in de buurt. Neem contact op met het parkmanagement of de Omgevingsdienst; zij kunnen u wellicht helpen.

MIJN VERZEKERAAR DOET MOEILIJK!

Kan uw eigen verzekeraar geen haalbare oplossing bieden? Er zijn gespecialiseerde zonne-energie verzekeraars. Denk niet alleen aan een opstal-verzekering, maar vooral ook aan een goede dekking voor productieverlies door storing of ongeval.

Home

Uw dak is geschikt voor zonnepanelen en u hebt besloten om het zelf te gaan regelen. Hier leggen we u de subsidiemogelijkheden voor die u kunt benutten.

SUBSIDIE

Het Rijk geeft subsidie voor de opwekking van duurzame energie, waaronder het aanleggen van zonnepaneel-installaties van klein tot groot. Voor meer informatie over de subsidies van RVO. **Klik hier!**

Home

SDE ++ SUBSIDIE

Het Rijk geeft de SDE++ subsidie voor de opgewekte zonnestroom van zonnepaneel-installaties van meer dan 15 kW op grootverbruiks-aansluitingen. De SDE++ vergoedt het verschil tussen de kostprijs van hernieuwbare energie en de opbrengst van grijze energie. De subsidie wordt over een periode van 15 jaar uitbetaald en wordt jaarlijks aan de prijs van "grijze" energie aangepast. Voor meer informatie **klik hier!**

Voor grootverbruikers

ISDE SUBSIDIE

De ISDE subsidie dient als investeringssteun. Om in aanmerking te komen voor de ISDE bijdrage voor investeringen in zonnepanelen-installaties geldt dat aanvragers aan de volgende vooraarden moeten voldoen:

- De zonnepanelen hebben een gezamenlijk vermogen van minimaal 15 kWp en maximaal 100 kWp.
- De installatie wordt aangesloten op een kleinverbruikersaansluiting, met een totale doorlaatwaarde van maximaal 3 x 80 Ampère.
- De panelen worden niet geïnstalleerd op een nieuwbouwpand waarvoor de omgevingsvergunning is aangevraagd na 30 juni 2018.
- In het jaar voorafgaand aan de subsidie-aanvraag werd op deze kleinverbruiker-saansluiting ten minste 50.000 kWh verbruikt.

Voor kleinverbruikers

SALDEREN

Bij salderen betaalt u alleen voor het aantal kWh dat u in een jaar meer gebruikt dan u opwekt. Aan het net geleverde elektriciteit wordt tegen een gelijk tarief (inclusief belastingen) verrekend met elektriciteit die u van uw leverancier afneemt. Saldering loopt via uw energieleverancier. Dit geldt alleen voor kleinverbruikers. Naar verwachting blijft de salderingsregeling nog maar een paar jaar bestaan. Voor meer informatie **klik hier** (RVO)en **klik hier** (consumentenbond)

Voor kleinverbruikers

FISCALE MAATREGELEN

Fiscale maatregelen: er zijn meerdere aantrekkelijke fiscale stimuleringsmaatregelen. Denk aan EIA, VAMIL, MIA etc. Vraag uw belastingadviseur naar de de mogelijkheden!

Voor rechtspersonen

Meer en andere subsidie-opties? **Klik hier!**